



L'ASSOCIATION DES PROFESSEURS DE LIGNERY (CSQ)

36, boul. Taschereau - Casier Postal 35 - LA PRAIRIE (Québec) J5R 3Y1

# INFO APL # 11



2014-06-19  
Vol. 40 No. 11

Téléphone : (450) 659-5491 ou sans frais (514) 877-5000 – Tonalité – (450) 659-5491 Courriel : [z27\\_lignery@csq.qc.net](mailto:z27_lignery@csq.qc.net)  
Télécopieur : (450) 659-8743 ou sans frais (514) 877-5000 – Pause – (450) 659-8743 Site web : [www.lignery.ca](http://www.lignery.ca)



Rendez-vous directement sur notre site Web mobile !  
Téléchargez l'application **Scanlife** sur votre téléphone cellulaire au [2dscan.com](http://2dscan.com).  
Utilisez Scanlife pour photographier le code. Le code vous amènera directement sur notre site Web mobile.

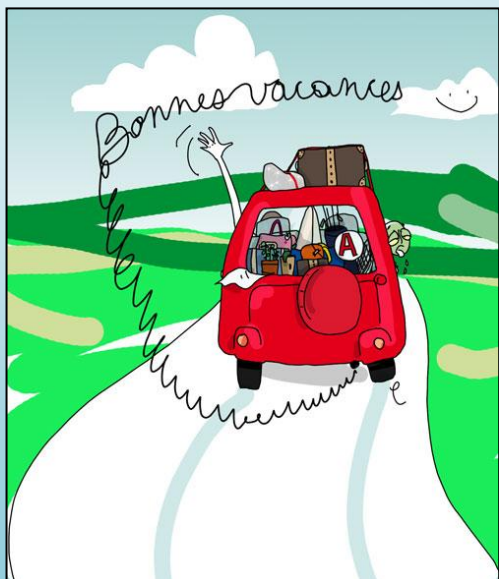

## FERMETURE DU BUREAU DE L'APL les 24 juin et 30 juin et aussi POUR LES VACANCES

du 4 juillet 2014 à 12 heures  
au lundi 28 juillet inclusivement.

Nous serons de retour  
le mardi 29 juillet à 9 heures.

## HORAIRE D'ÉTÉ

En juillet et août,  
le bureau de l'APL est ouvert  
du lundi au jeudi de 8 h à 17 h  
et le vendredi de 8 h à 12 h



# Exécutif APL 2014-2015

Martine Provost .....	Présidente
Guy Poissant.....	Vice-président
Jacques Parenteau .....	Secrétaire général
Véronique Bourdon .....	Conseillère A – Primaire – Secteur Châteauguay
Isabelle Lapierre.....	Conseillère B – Primaire – Secteur Châteauguay
Sophie Paquette.....	Conseillère A – Partie Nord – Primaire – Secteur Goéland
Kim D'Amour .....	Conseillère B – Partie Nord – Primaire – Secteur Goéland
Bernard Guertin.....	Conseiller C – Partie Nord – Primaire – Secteur Goéland
Marie-Josée Girard .....	Conseillère – Partie Sud – Primaire – Secteur – Goéland
Hélène Renaud .....	Conseillère - Secondaire – Secteur Châteauguay
Sophie Hébert .....	Conseillère A – Écoles secondaires – Secteur Goéland
Richard Lefebvre.....	Conseiller B – Écoles secondaires – Secteur Goéland
Marie-Ève Perras .....	Conseillère – La Magdeleine – Secteur Goéland
Chantal Leclerc .....	Conseillère – Éducation des adultes (EDA) et formation professionnelle (FP)

## MESSAGE AUX ENSEIGNANTES ET AUX ENSEIGNANTS SUR LA LISTE DE PRIORITÉ D'EMPLOI

### DATES À METTRE À VOTRE AGENDA

#### Rencontres d'information avant les séances de choix de postes du mois d'août. AU BUREAU DE L'APL

8 août 2014	➤ 9 h :	Champ 01 primaire (sauf AUT) et tous les spécialistes du primaire (champs 04, 05 et 06)
12 août 2014	➤ 9 h :	Champ 01 secondaire (incluant 01 AUT primaire et secondaire) et tous les champs du secondaire
	➤ 14 h :	Champ 02 préscolaire et champ 03 primaire général



*L'APL communiquera avec vous entre le 29 juillet et le 1<sup>ER</sup> août afin de confirmer votre présence à la rencontre d'information.*

*Si vous déménagez prochainement ou avez changé vos coordonnées dernièrement, s.v.p. veuillez nous acheminer les modifications d'ici le 29 juin*

#### Séances de choix de postes du mois d'août 2014 – CSDGS – À LA CITIÈRE

13 août 2014	➤ 9 h :	Champ 01 primaire (sauf 01 AUT) et spécialistes du primaire (champs 04, 05 et 06)
15 août 2014	➤ 9 h :	Champ 01 secondaire (incluant AUT primaire et secondaire) et tous les champs du secondaire
	➤ 14 h :	Champ 02 préscolaire et champ 03 primaire général

# Bureau des délégués et dîner de la rentrée

**21 août 2014 à 9 heures**

(Inscription à partir de 8 h 30)

**Club de golf La Prairie**

500, ave. Du Golf, La Prairie QC J5R 0A5

***Veuillez vous inscrire à l'APL***

*par téléphone (450-659-5491)*

*ou sans frais (514-877-5000 – tonalité – 450-659-5491)*

*ou par courriel (z27\_lignery@csq.qc.net)*

*Un dîner sera prévu pour les personnes inscrites*

## Projet d'ordre du jour

Vie privée des enseignants et des élèves  
à l'ère du numérique

Notre invitée spéciale : Me Nathalie Léger

N.B. : **Nous souhaitons que chaque école soit représentée.** Si vous n'avez toujours pas élu vos déléguées ou délégués pour 2014-2015, les personnes déléguées en 2013-2014 sont invitées.



## VOUS PLANIFIEZ UNE SORTIE

# RABAIS

**AUX MEMBRES DE L'APL  
SUR PRESENTATION DE  
VOTRE CARTE APL**

ET OBTENEZ

**15%**

\* **DE RABAIS**

SUR LE PRIX  
D'ENTRÉE RÉGULIER

\* Toutes les personnes à bord du véhicule peuvent bénéficier du 15% de rabais.  
Le nombre de passagers doit respecter la capacité légale du véhicule à concurrence d'un maximum de 7 personnes.

# POUR VOTRE INFORMATION

## Durant l'année 2013-2014 avez-vous été en maladie et payé à 75 % ? (Clause 5-10.30)

Si vous avez été en invalidité durant l'année scolaire 2013-2014 et que vous avez été rémunéré à 75 % de votre salaire pour une ou plusieurs journées (les journées rémunérées à 66 2/3 % ne comptent pas), la Commission scolaire doit vous verser le 3 juillet 2014 l'ajustement 3/2600 du traitement annuel.

Si le nombre de jours de maladie à 75 % est supérieur à 95, l'ajustement sera de 2,74 % du traitement annuel.

Dans les 2 cas, voici comment calculer :

**1. Si moins ou égal à 95 jours de maladie payés à 75 %**

Traitement annuel (2013-2014) x 3/2600 x 25% x nombre de jours à 75 % = \_\_\_\_\_  
(Ne comptez pas les jours à 66 2/3 %)

**2. Si supérieur à 95 jours de maladie à 75 %**

Traitement annuel (2013-2014) x 2,74 % = \_\_\_\_\_

Veillez vérifier l'exactitude du versement.

Ce versement se fera le 3 juillet 2014  
avec la note « **3/2600 ajustement** »  
**sur un relevé de salaire émis à part.**

Si vous ne recevez pas le bon montant ou si vous ne recevez rien  
alors que vous avez été en maladie et payé à 75 %,  
téléphonez à l'APL  
au 450-659-5491 ou sans frais au 514-877-5000 – tonalité – 450-659-5491  
à partir du 4 août 2014.

NB : Le nombre de jours de maladie à 75 % n'inclut pas les 5 premiers jours de l'absence (banque de journées de maladie).

Jacques Parenteau, secrétaire général



**Bon été!**  
**Bon repos!**  
**Bonnes vacances!**